Kds 減 HK$800：2 晚連早餐 HK$4,299+ ~~$5,099+~~

再送 Mandai 門票 3 選 1：Bird Paradise / Zoo /River Wonders

SINGAPORE AIRLINES Holidays 新航假期 | SINGAPORE AIRLINES

KRISFLYER 會員
額外尊享: 旅遊保險/
香港單程機場接送
受條款細則限制

~小編實試~

Mandai Rainforest Resort by Banyan Tree Singapore
新加坡萬態雨林悅榕莊

24 座的特式樹屋別墅
設計概念源自植物崖豆藤，
融入可持續性原素。

加購聖淘沙酒店
送! 聖淘沙歡樂
探索通行證
60 代幣 ~~HK$366~~
~數量有限~

11 月至 3 月住宿
送! Mandai 3 選 1
Bird Paradise / Zoo/
River Wonders
Rainforest/樹屋-每房 2 張
Family 最多 2A2C



Mandai Rainforest Resort by BANYAN TREE

~ An Awakening in Nature ~

2025 年 4 月 2 日開幕！！設有特式樹屋造型 Mandai Treehouse

坐落在萬態野生動物世界內，這裡彙集了新加坡自然景觀，作為野生動物的家園，擁有著名的景點—— 新加坡飛禽公園、夜間野生動物園、河川生態園及新加坡動物園，用意義非凡的體驗將人與有趣的野生動物世界連結起來。度假酒店擁有 338 間客房，秉持著悅榕集團的理念，與周圍的自然環境完美融合，客房隱身於茂盛的綠植中，或俯瞰著實里達蓄水池上段 Upper Seletar Reservoir，客房設計呼應了雨林/叢林到樹冠的獨特層次。







新航假期 查詢及報名：2870 8788 INFO@SINGAPOREAIR-HOLIDAYS.COM
WHATSAPP 9388 5303 WWW.SINGAPOREAIR-HOLIDAYS.COM 九龍尖沙咀麼地道 1-3 號德拓大廈 2 樓



Mandai Rainforest Resort by Banyan Tree 5* 連早餐

設有 2 間餐廳 **Forage** 及 **Planter's Shed**； 無邊泳池、**Banyan Tree Spa**、兒童俱樂部 **Rangers' Club**。

價格只供參考，因應機位、房間供應情況、旺季入住或有所變動。 KrisFlyer 會員可享機上免費 WIFI

生效日期 2026 年 10 月 8 日 **住宿日期**：2026 年 10 月至 2027 年 3 月 **套票包括:** 2 晚住宿連早餐、新航來回香港至新加坡機票

住宿附加費 (10 月 8-11 日 Min 3N、12 月 24-25 日、12 月 31 日至 1 月 2 日、2 月 6-8 日) 每房每晚 HK$1260



Retreat 36 sqm (max 2A2C /4A)
View: Mandai (King / DBLDBL)
Sun-Thu 2N HK$ 5,099+
Fri-Sat 附加費 HK$600 (C6-11 $3199+)

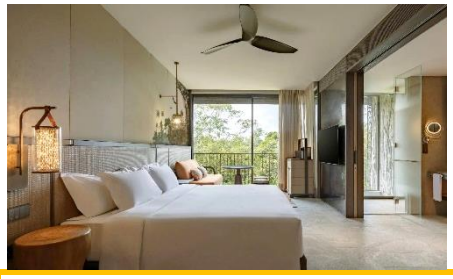

Rainforest 36 sqm (max 2A2C/4A)
View: Garden (King / DBLDBL)
Sun-Thu 2N HK$ 5,099+
Fri-Sat 附加費 HK$600 (3rd/4th A $3599+)



Sanctuary 36 sqm (max 2A2C/4A)
View: Reservoir (King / DBLDBL)
Sun-Thu 2N HK$ 5,299+
Fri-Sat 附加費 HK$800 (C6-11 $3199+)



Family Retreat View: Mandai
King w Bunk, 44 sqm **(max 2A2C)**
親子房限定 小童優惠 6-11 $2799+
Sun-Thu 2N HK$ 5,699+
Fri-Sat 附加費 HK$900



Mandai Rainforest Treehouse
1 King, 63 sqm
View: **Garden** (max 2A1C)
可享特式餐廳 Forage 晚餐 (2 位)
Sun-Thu 2N HK$ 9,899+
Fri-Sat 附加費 HK$2200

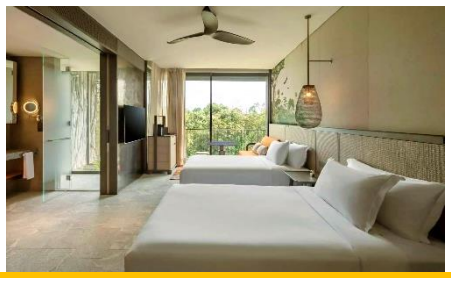

Rainforest Two-bedroom
King & Twin, 72 sqm (max 4A)
View: Rainforest

相連房設計 ~ 歡迎查詢 ~

套票價目以二人一房每位佔半房計算 HK$。 酒店附加費每房每晚計算。以上價格須視乎酒店供應情況而定，或須補附加費。 圖片及房種資料只供參考
Banyan Tree 集團致力推動可持續發展並成立 Banyan Tree Global Foundation，並於旗下酒店加入 GREEN IMPERATIVE FUND (GIF)鼓勵旅客捐款。不設加床



Bird Paradise 新加坡飛禽公園

設有 10 大主題區，包括 8 個靈感取自世界各地棲息地的大型主題步行鳥舍、展示超過 400 種鳥類，亦設有天際劇場飛禽表演。

9 am – 6 pm (最後入場 5pm) MAP

加購 2 景點 1 天證

2 Attractions Destination Pass (1-Day) (不適用好奇心之灣)

成人 HK$548　小童 HK$378

Mandai Wildlife Reserve 7 大園區　探索世界. 好奇心之灣

新加坡動物園. 新加坡飛禽公園 . 河川生態園 . 亞洲雨林探險園. 夜間野生動物園



Curiosity Cove 2025 年 11 月開幕

Mandai Wildlife Reserve 又一新點景！以大自然為靈感打造的兒童室內探索空間，通過四大沉浸式互動區，孩子們將親身探索。

10 am – 6.30 pm (最後入場 5.30pm)



Exploria　2026 年 3 月開幕

佔地十萬呎！第七個園區 Exploria 探索世界 – 以探索自然奧秘為主題的室內沉浸式多媒體互動館，設有六大主題區。

11 am – 8 pm / 9pm (最後入場 7pm / 8pm)



Reservoir Retreat 新體驗

鼯猴營地 - 全包式 Roar & Rest 沉浸式體驗，一次旅程盡享指定園區入場及導賞之旅！只設 20 座帳篷，最多容納 4 人，設有餐廳及公共浴室。MAP

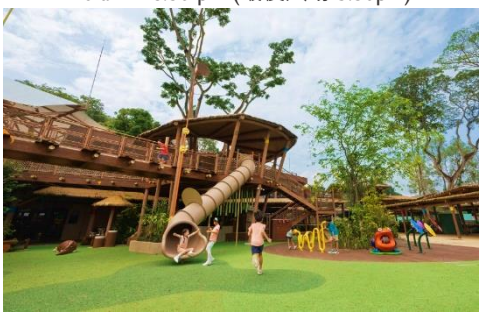

Singapore Zoo

設有特式早餐體驗 Breakfast in the Wild！您可登上園區導覽車暢遊不同動物園區；園內亦設有小朋友放電區 Play Trees

8.30am – 6 pm (最後入場 5pm)　MAP



River Wonders

亞洲首個以河川為主題的動物園，設有以尼羅河、湄公河等主題區，世界最大淡水水族館、以及亞馬遜河小遊船 (額外收費)。

10 am – 7 pm (最後入場 6.30pm) MAP



Night Safari

全球首個夜間野生動物園，除可登上園區導覽車遊覽園區，園內亦設有4條步行小徑如袋獾小徑以及漁貓小徑讓您自行探索~

6.30pm – 12 am (最後入場 11.15 pm) MAP

以上資料只供參考，以官坊網頁最新公佈為準。



* 可兌換景點數及景點選擇以官網最新公佈為準 www.sentosa.com.sg/fun-discovery-pass-itinerary-planner



《哈利波特：魔法幻境》 45+*

期間限定! 沉浸互動之旅，10 個魔法世界主題場景，如魔法部、預言廳、The Chamber of Secrets 及冥想盆等。



新加坡海洋生態館 55*

聖淘沙名勝世界 Singapore Oceanarium 已於 2025 年 7 月 25 日盛大開幕，四大主題區，踏上穿越時空的旅程發掘海洋的神秘面紗。



新加坡纜車 30-45+*

設有 2 條路線: 花柏山 (Mount Faber-Harbourfront – Sentosa)及聖淘沙 (Sensory Scape –Imbiah- Siloso)路線



SkyHelix 旋轉觀景台 15*

登上 35 米高、可 360 度旋轉的旋轉觀景台，居高臨下飽覽聖淘沙以至 Kepple Bay 景致。



MegaZip 刺激飛索 70*

高 75 米、長 450 米、以時速可達 60 公里飛越英比奧登陸西樂索海灘！設有可三線並行的索道，你可與親朋好友一起挑戰！



時光之翼煙火交響曲 20*

Wings of Time Fireworks Symphony 3D 投影聲光煙火交響曲 8.40pm (約 20 分鐘)



FunVee 觀光巴士遊連咖央多士餐 (2 小時非隨上隨落)

訂購時請提供日期 適用至 2027 年 3 月: 成人 HK$198 3-12 歲 HK$148

(星期一休息) 星期二至日: 8.45am - 4.45pm 地圖及時間表

換領: #01-207, City Tourist Hub @ Marina Square F1 期間會有封路措施

2 條路線 -城市 City Hopper 綠色路線及濱海灣 Marina 橙色路線。

NightVee 夜間觀光巴士遊 (1 小時非隨上隨落) 星期二至日 6:45 PM

體驗新加坡璀璨夜景，途經濱海灣金沙、摩天輪、牛車水、濱海灣花園等標誌性景點。

訂購時請提供日期 適用至 2027 年 3 月: 成人 HK$158 3-12 歲 HK$108

K	V	N
成人來回減 $800 小童來回減$600	來回減 $300 來回減$200	來回成人+$400 小童+$300

套票為最少 2 位成人成行: 必須全程同行及一同辦理登機手續。航班編號、時間及/ 或機種如有更改，將不另行通知。以上價格未包機票稅項、燃油附加費、機位級別提升附加費。以上酒店星級及房種資料只供參考。香港旅遊業議會建議旅客出發前按個人需要購買綜合旅遊保險。訂位時需繳付不設退款之套票全費，有關費用只會於機位或酒店未能確定時方獲退還。已確定之機票及酒店套票將不能更改或取消。價目及細則如有任何更改，恕不另行通知。圖片只供參考