Club Med Back to School 優惠~ 適用訂購至 9 月 21 日:

3 晚套票 HK$7,699+ ~~HK$8,699+~~ (不包機票稅項約 HK$650+)

K cls 每程再減 HK$500 / V cls 每程減 HK$300 (如適用)









全天候地道美食

飲品免費暢飲

多元化活動及娛樂

大熱必玩 Pickleball

多日娛樂節目

新航假期 查詢及報名：2870 8788 INFO@SINGAPOREAIR-HOLIDAYS.COM

WHATSAPP 9388 5303 WWW.SINGAPOREAIR-HOLIDAYS.COM 九龍尖沙咀麼地道 1-3 號德拓大廈 2 樓

Operated by Travel Resources Limited (Licence No. 352634) | Updated: 27Aug| Package code: SIA-DPS26-01









Club Med Bali

機票代號 **N**　只限訂購 2026 年 8 月 24 日至 9 月 11 日

Club Med 峇里島度假村翻修工程至 2027 年 5 月 31 日 - 度假村僅接待年齡 12 歲及以上的賓客

The Agung 主餐廳行翻修工程至 2027 年 5 月期間，餐飲服務將安排至 The Deck/主吧台/靜池花園（或有所調整）；主要泳池周邊可能會受到施工噪音影響，而位於同區域的「迷你俱樂部」及「Amazing Family！」亦會暫停使用。





~ 其他日子歡迎查詢 ~	SUP Balcony 2A	Deluxe Terrace 2A
價格只供參考，因應機位、房間供應情況、旺季或有所變動		
16 Oct – 27 Nov 26	3N $7199+	3N $8399+
1-20 Dec / 3 - 31Jan / 13 -19 Feb 27	3N $8099+	3N $9399+
20 Feb - 25 Mar / 24 - 30 Apr 27	3N $7699+	3N $9599+
26 Mar - 23 Apr 27	3N $7899+	3N $9099+

以上價目以每位佔半房計算 HK$。每房最多兩位成人一房。



Club Med Bali 小冊子 - 按此

一系列水陸活動以及團體課程

射箭、瑜珈、網球、羽毛球、

壁球、風帆、獨木舟、

站立式槳板 Paddle Board 等



旅遊套票包括：

- 新加坡航空來回香港至峇厘島 (經新加坡) 經濟艙機票、
- **峇厘島 Club Med 3 晚住宿**、來回峇厘機場至 Club Med 度假村 30 分鐘巴士接送
  - 早、午及晚餐連飲品 (汽水、餐酒及啤酒)、全日飲品及小食 (不包烈酒、香檳及特級品牌)、一系列陸上及水上活動

- 前往印尼須申請電子簽證 https://evisa.imigrasi.go.id/ IDR 500,000 (約 HK$250)　(資料只供參考，以官網公佈為準)
- 由 2024 年 2 月 14 日起前往峇里島須繳付旅客稅項約 150,000 IDR (約 HK$75) - 可於入境時繳付或出發前在網上繳付 https://lovebali.baliprov.go.id/



備註：套票為最少 2 位成人成行: 必須全程同行及一同辦理登機手續。航班編號、時間及/ 或機種如有更改，將不另行通知。以上價格未包機票稅項、燃油附加費、機位級別提升附加費。以上酒店星級及房種資料只供參考。香港旅遊業議會建議旅客出發前按個人需要購買綜合旅遊保險。訂位時需繳付不設退款之套票全費，有關費用只會於機位或酒店未能確定時方獲退還。已確定之機票及酒店套票，如須更改或取消，須按實際出票日期之機票及酒店相關條款而定。價目及細則如有任何更改，恕不另行通知。

訂購至 2026 年 9 月 30 日
KRISFLYER 會員
尊屬優惠 3 選 1
名額有限！受條款細則限制

識玩要停新加坡
新加坡玩樂推介



名額有限
新加坡過境假期
+HK$138 起
再享 +HK$8 聖淘沙歡樂探索通行證
適用至 2027 年 4 月 29 日
(60 代幣, 每位最多 1 張)

新加坡過境假期〔雙人房每位 +HK$138 起〕1晚住宿 + Bengawan Solo 斑蘭蛋糕券 S$20

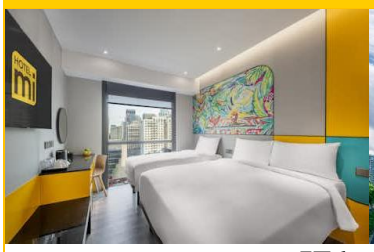
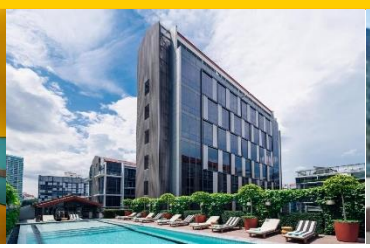



	新加坡過境假期 只限訂購至 2026 年 9 月 30 日 淡季 2-4 人一房計算，不適用旺季聖誕新年/國慶/演唱會等	首晚每位 HK$ 2A / 3rd / 4th	延長住宿每晚 HK$ 2A / 3A / 4A
A	Venue Hotel / Venue Hotel The Lily 或同級	$138 / NA / NA	720 +/ NA / NA
B	Hotel Mi Rochor / Hotel Mi Bencoolen / M Social (2A) 或同級	$308 / 308 / NA	960 +/ 1480+/ NA
C	Hotel Waterloo - Handwritten Collection (max 2A1C) 新酒店 / Mercure ICON Singapore City Centre 或同級	$398 / 398 / 198	1260+/ 1860+/ 2260+
D	Village Hotel Sentosa / The Outpost Hotel Sentosa 或同級	$598 / NA / NA	1490 +/ NA / NA
E	Mandai Rainforest Resort by Banyan Tree 2025 年開幕 連早餐 Fri-Sat +HK$600 BO: 2-5Oct, 24-25Dec, 31Dec-2Jan , 16-18Feb	$938 / 198 / 198	2480+/2880+/3280+
F	聖淘沙名勝世界 Hotel Ora BO: Oct 1, 5 / Dec 21, 24, 28, 30 $500	10-12 月 21 日住宿大優惠: 送新加坡環球影城 USS !! $988+ / NA / NA	2480 +/ NA / NA

只限與新航假期套票一併訂購及到埗入住，不適用新加坡/民丹島套票；只適用經新加坡前往其他城市套票。**優惠受條款及細則限制**


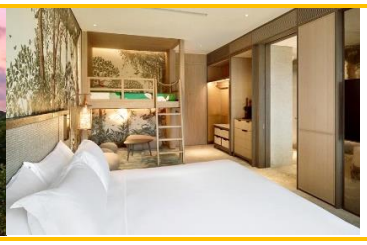

Mandai Rainforest by Banyan Tree

新新新加坡~ 小編實試！2025 年 4 月 2 日開幕
坐落在萬態野生動物世界內，毗連新加坡動物園、河川生態園及夜間野生動物園；設有 338 間房間包括親子之選 Family Room 以及只設 24 座特式樹屋造型 Mandai Treehouse。




Village Hotel Sentosa

設有 4 個主題泳池區包括棉花堡造型泳池、漂流河
棉花堡泳池區於 8 月 18 日起至 11 月進行翻新

The Outpost Hotel Sentosa

型格設計，與 The Village Sentosa 相連，設有天台泳池。